

+ การรักษา

1. หลีกเลี่ยงการติดเชื้อ หรือการอักเสบ ในร่างกาย เช่น ฟันผุ ข้ออักเสบ โพรซงมุมอักเสบ ต่อมทอนซิล หรือเหงือกอักเสบ และให้การรักษาตามสาเหตุต่างๆ
2. ให้อาหารลดตาประเภทสเตียรอยด์ เพื่อลดการอักเสบของลูกตา
3. บางรายจักษุแพทย์อาจให้อาหารลดตาที่ทำให้ม่านตา ขยาย เพื่อให้ม่านตาได้พัก จะบรรเทาอาการปวด และป้องกันไม่ให้ม่านตาที่อักเสบไปยึดติดกับแก้วตาที่อยู่ด้านหลัง ยานี้จะทำให้ตาพร่ามัวได้ ซึ่งจะหายหลังจากหยุดยา 1-2 สัปดาห์



ดวงตาเป็นอวัยวะที่เปราะบางที่
ต้องได้รับการใส่ใจดูแล
การที่เราเข้าใจว่าทำไมเราถึงมองเห็น
จะทำให้เราดูแลดวงตาเราได้ดีขึ้น



ยานี้ห้ามใช้ในคนที่แพ้ต่อหิน
หรือผู้ที่มีความดันลูกตาสสูง

หมายเหตุ : ทั้งนี้การรักษาทั้งหมดควรอยู่ภายใต้การดูแล
ของจักษุแพทย์ ผู้เชี่ยวชาญ เพื่อความปลอดภัยของผู้ป่วยเอง



CHIANGMAI
KLAIMOR HOSPITAL
โรงพยาบาลเชียงใหม่ไกล้มอ



📍 158 หมู่ 10 ถ.เชียงใหม่-ฮอด
ต.ป่าแดด อ.เมือง จ.เชียงใหม่ 50100
🌐 www.chiangmaiklaimor-hosp.com
📍 โรงพยาบาลเชียงใหม่ไกล้มอ

ม่านตาอักเสบ ชนิดเฉียบพลัน

สอบถามเพิ่มเติม ☎ 053-200-002 ต่อ 12

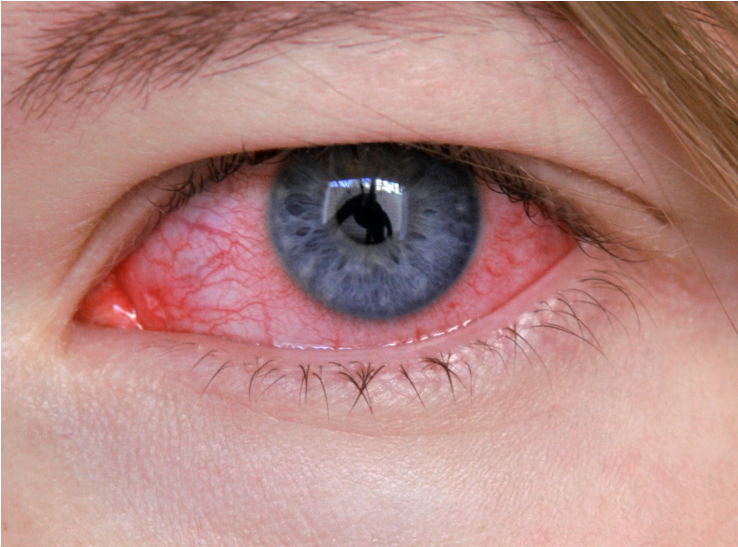

ม่านตาอักเสบชนิดเฉียบพลัน (ACUTE ANTERIOR UVEITIS)

เป็นโรคตาแดงชนิดที่มีการอักเสบเฉียบพลัน ถ้าการรักษาไม่ถูกต้องผู้ป่วยอาจตาบอดได้ การอักเสบจะเกิดขึ้นตรงส่วนหน้าของลูกตา ส่วนใหญ่เป็นตาข้างเดียว

อาการของม่านตาอักเสบ

1. ปวดตา เคืองตา



2. การมองเห็นลดลง



3. กลัวแสงสว่าง



4. น้ำตาไหล



5. ลืมตาไม่ขึ้น



3. ตาแดง



สาเหตุการเกิดม่านตาอักเสบ

1. **จากการติดเชื้อ**แบคทีเรีย ไวรัส เชื้อรา หรือพยาธิ
2. **การแพ้**จากปฏิกิริยาภูมิแพ้ (ALLERGIC RESPONSE) หรือปฏิกิริยาต่อภูมิคุ้มกัน (AUTO-IMMUNE RESPONSE)
3. **อุบัติเหตุ** ซึ่งอาจเป็นการกระแทกที่ลูกตา หรือวัตถุแทงทะลุลูกตาหรือ ในรายที่มีสิ่งแปลกปลอมอยู่ในลูกตา
4. **ไม่ทราบสาเหตุ** ซึ่งพบได้มากถึง 50 เปอร์เซ็นต์

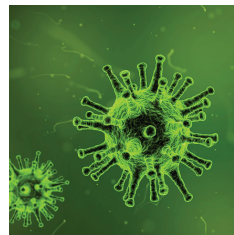

สิ่งตรวจพบเมื่อมีอาการ

1. ตาแดงรอบๆ กระจกตา
2. รูม่านตามีขนาดเล็ก และขอบไม่เรียบ มีปฏิกิริยาต่อแสงจ้า
3. อาจพบม่านตาติดกับแก้วตา
4. กระจกตาขุ่น อาจพบหนองหรือเลือดอยู่ที่ช่องหน้าม่านตาส่วนหน้า

